



AMBERT  
LIVRADOIS  
FOREZ



LES SOLUTIONS  
DE TRANSPORTS SUR  
AMBERT LIVRADOIS FOREZ  
2022

Afin de diminuer les déplacements « tout voiture », de rompre l'isolement des personnes qui ne conduisent pas, ou encore favoriser les déplacements à l'extérieur du territoire d'Ambert Livradois Forez, la communauté de communes met en place, ou encourage, des moyens de transports collectifs et/ou alternatifs.

p.3 **EN VOITURE**

p.7 **EN BUS**

p.21 **À VÉLO**

p.22 **BON À SAVOIR**

p.24 **COORDONNÉES DES MAISONS DE SERVICES AU PUBLIC DU TERRITOIRE**



## EN VOITURE

### Le covoiturage

La communauté de communes Ambert Livradois Forez, avec l'appui de ses partenaires, encourage ses usagers à pratiquer le covoiturage. Aujourd'hui, dix aires de covoiturage sont répertoriées sur le territoire.

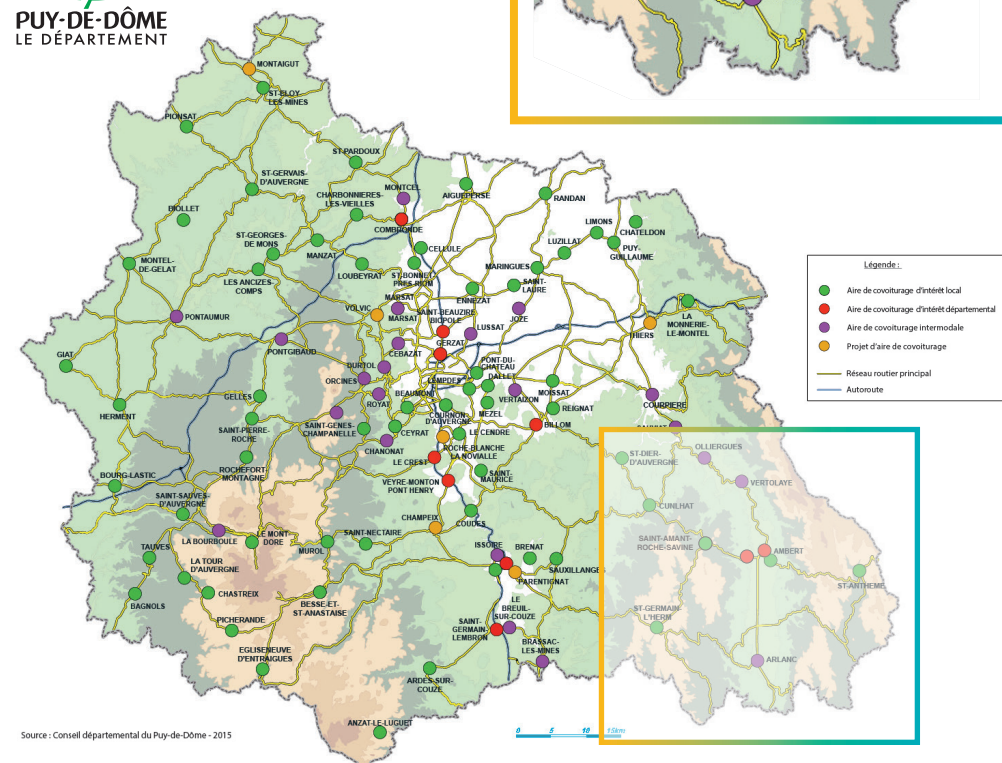
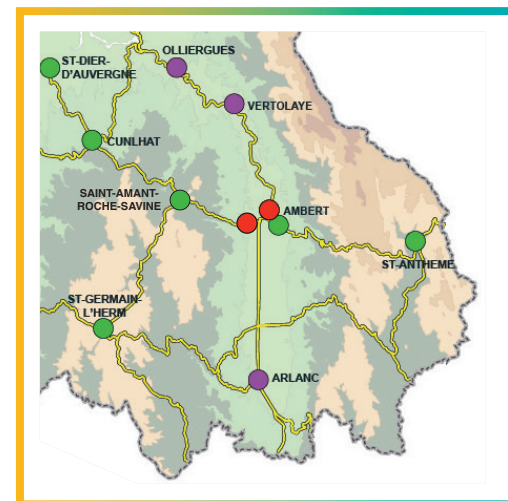

Source : Conseil départemental du Puy-de-Dôme - 2015



### COVOITURER AVEC MOV'ICI

MOV'ICI est une plateforme internet de covoiturage, sans commission, proposée par la Région Auvergne-Rhône-Alpes. Cette plateforme accessible en ligne et sur différents supports (ordinateur, tablette, téléphone) permet de retrouver toutes les offres de trajets et d'en proposer de nouvelles facilement.

Pour covoiturer : <https://movici.auvergnerhonealpes.fr/>

### Pour s'inscrire :

Créez un compte sur MOV'ICI avec votre adresse mail ou votre compte Facebook. Vous pouvez ensuite :

- proposer une annonce pour des trajets réguliers ou ponctuels ;
- rechercher des trajets ;
- faire partie de la communauté "Livradois Forez" qui regroupe plus de 80 membres et ainsi avoir un affichage privilégié de leurs trajets.

Si vous rencontrez des difficultés pour vous inscrire, rechercher un trajet ou installer l'application sur votre smartphone, prenez contact avec les Maisons de services au public (MSAP) du territoire.

**MOV'ICI**  
Auvergne-Rhône-Alpes

## Les taxis et ambulances

### Taxi Missonnier

23 Bis rue Frères Angeli  
63600 Ambert  
04 73 82 42 34  
06 83 74 75 04

### SAS Delayre

546 route de Clermont - La Sagne  
63600 Ambert  
Ambert : 04 73 82 34 41  
Arlanc (57 route Nationale) :  
04 73 95 01 13  
Cunlhat : 04 73 72 23 01

### Taxi Ambulance du Livradois

**Forez**  
22 av. Maréchal Foch  
63600 Ambert  
04 73 82 49 12 - 06 29 35 53 87

### Taxi Patrice

La Brugière - 63480 Bertignat  
06 28 21 19 05

### Faure Transport- taxi / Ambulance / VSL

Route de Domaize  
63590 Cunlhat  
04 73 72 23 01

### Haguenier Patrick- Allo Fournols taxi

Le bourg – 63980 Fournols  
06 61 01 98 85

### Auvergne Taxi Peignier

Chammeaux  
63940 Marsac-en Livradois  
06 20 99 20 25

### Taxi Oger Lionel

Taxi - Transport sanitaire assis - VSL  
Le bourg - 63220 Mayres  
06 52 44 79 79

### BC Taxi Brugère Christine

Chabrier Le Bas  
63880 Olliegues  
06 65 63 37 51 - 04 73 72 48 26

### Taxi Collange

2 Place de la Mairie  
63880 Olliegues  
4 Rue des Alouettes  
63940 Marsac-en-Livradois  
06 30 88 87 83

### Taxi Nathalie Moreau

Recolles  
63630 Saint-Germain-l'Herm  
04 73 54 90 61

### SARL Roger Grange

Transport - Taxi - Ambulance - VSL  
La Couharde  
63630 Saint-Germain-L'Herm  
04 73 72 02 95

### Taxi Eric Pouget

Le bourg  
63600 Saint-Martin-des-Olmes  
06 75 86 27 65

### Chevaleyre Amandine

Les Gouttes  
63590 Tours-sur-Meymont  
06 25 69 59 36

### SARL Voldoire et Fils

Taxi – Transport de personnes  
minibus  
Le bourg - 63600 Valcivières  
04 73 82 14 00

### Le Chambon ambulances

Taxi – Ambulance – VSL  
3 route d'Usson  
63840 Viverols  
4 rue sous l'église  
63660 Saint-Anthème

Malgré le soin apporté à la recherche de ces informations, si vous n'apparaissez pas dans ce livret nous vous invitons à vous rapprocher de la Maison de services de votre secteur afin de vous faire connaître. Votre société sera ajoutée lors de la prochaine édition. Nous vous remercions pour votre compréhension.

## Les bornes de recharge pour les véhicules électriques

### Place de la mairie, le Bourg 63880 Olliergues

Gratuite - Service municipal  
2 points de recharge de type 2 à 22 kW  
2 points de recharge domestique UE : 3 kW  
(branchement VAE\* possible)

### Place de Dore - 63480 Vertolaye

Gratuite - Service municipal  
2 points de recharge de type 2 à 22 kW  
2 points de recharge domestique UE : 3 kW  
(branchement VAE\* possible)

### Intermarché Grand Pré

16 Route du Puy  
63600 Saint-Ferréol-des-Côtes  
Payante - Carte bancaire ou via l'application Zeborne  
2 bornes de recharge, soit 4 points de recharges de type 2 à 7 kW

### Communauté de communes

#### Ambert Livradois Forez

213 rue Anna Rodier  
63600 Ambert  
Payante - Carte bancaire  
1 point de recharge rapide en courant continu : 50 kW

### Place Charles de Gaulle - 63220 Arlanc

Payante - Carte bancaire (sans contact) ou badge d'abonnement au Territoire d'Énergie 63\*\* ou autre syndicat d'énergie  
1 point de recharge de type 2 à 22 kW  
1 point de recharge en courant continu à 25 kW

### Route d'Ambert - 63660 Saint-Anthème

Payante - Carte bancaire (sans contact) ou badge d'abonnement au Territoire d'Énergie 63\* ou autre syndicat d'énergie  
1 point de recharge de type 2 à 22 kW  
1 point de recharge en courant continu à 25 kW

\*VAE = Vélo à Assistance Électrique

\*\* 12€/an abonnement au Territoire d'Énergie 63



## EN BUS

### Le Bus des Montagnes pour se déplacer sur les marchés locaux ou événements ponctuels

Ce service de transport, à destination des marchés locaux et événements ponctuels, est proposé par la Communauté de communes avec le soutien du Conseil départemental du Puy-de-Dôme.

#### SECTEUR D'AMBERT

##### Communes desservies :

Ambert, Champétières, La Forie, Job, Saint-Ferréol-des-Côtes, Thiolières, Valcivières

##### Jour de circulation et destination :

Jeudi matin - Marché d'Ambert

**Tarifs :** Aller simple : 4,00€ - Aller/retour : 5,50€

##### Réservation : CIAS

Mairie Annexe - Bd Henri IV  
63600 Ambert  
06 83 05 25 75 / 06 85 91 70 57  
Au plus tard deux jours à l'avance

##### Règlement de la prestation :

Selon le montant, une facture trimestrielle, semestrielle ou annuelle vous sera envoyée, à terme échu au domicile des bénéficiaires, réglable au Trésor Public d'Ambert. Chèques mobiplus acceptés.

#### SECTEUR D'ARLANC

##### Communes desservies :

Arlanc, Beurières, Chaumont-le-Bourg, Doranges, Dore l'Église, Mayres, Novacelles, Saint-Alyre-d'Arlanc, Saint-Sauveur-la-Sagne, Saint-Bonnet-le-Bourg, Saint-Bonnet-le-Chastel

##### Jour de circulation et destination :

Lundi matin - Marché d'Arlanc

**Tarifs :** Aller simple : 4,00€ - Aller/retour : 5,50€

**Réservation :** Transport Berger au 04 71 00 49 11

##### Règlement de la prestation :

Règlement au chauffeur  
Chèques Mobiplus acceptés

#### SECTEUR DE CUNLHAT

##### Communes desservies :

Auzelles, Brousse, Ceilloux, Cunlhat, Domaize, La Chapelle-Agnon et Tours-sur-Meymont

##### Jour de circulation et destination :

Mercredi matin  
Marché de Cunlhat

**Tarifs :** Aller simple : 4,00€ - Aller/retour : 5,50€

**Réservation :** SARL Delayre au 04 73 72 23 01 ou 07 86 58 44 68

##### Règlement de la prestation :

Règlement au chauffeur  
Chèques Mobiplus acceptés



## SECTEUR DU HAUT-LIVRADOIS

### Communes desservies :

Saint-Germain-l'Herm, Aix-la-Fayette, Echandelys, Fournols, Champétières, Saint-Amant-Roche-Savine, Le Monestier, Grandval, Bertignat, Vertolaye

### Jour de circulation et destination :

Jeudi matin - Marché d'Ambert

**Tarifs :** Aller simple : 4,00€ - Aller/retour : 5,50€

**Réservation :** Transport GRANGE à Saint-Germain-l'Herm au 04 73 72 02 95



## SECTEUR D'OLLIERGUES

### Communes desservies :

Le Brugeron, Olliergues, Marat, Vertolaye (pour Vertolaye, possibilité de prendre le Bus des Montagnes du Haut-Livradois également), Saint-Pierre-la-Bourlhonne, Saint-Gervais-sous-Meymont

### Jour de circulation et destination :

Samedi matin  
Marché d'Olliergues

**Tarifs :** Aller simple : 4,00€ - Aller/retour : 5,50€

**Réservation :** Mairie d'Olliergues le vendredi au 04 73 95 50 26

### Règlement de la prestation :

Règlement au chauffeur - Chèques Mobiplus acceptés

## SECTEUR DE LA VALLÉE DE L'ANCE

### Communes desservies :

Églisolles, Viverols, St-Romain, La Chaulme, Sauvessanges, Baffie, Saillant, Saint-Anthème, Medeyrolles

### Jour de circulation et destination :

Mardi matin - Marché alternativement à Viverols ou Saint-Anthème

**Tarifs :** Aller simple : 4,00€ - Aller/retour : 5,50€

**Réservation :** Transport SCHMITT au 04 71 02 17 30

### Règlement de la prestation :

Règlement au chauffeur - Chèques Mobiplus acceptés.

**Il est également possible de se rendre au marché de Montbrison le samedi matin au départ de Saint-Anthème grâce à la société de transport Autocars Stéphanois**

**Tarifs :** 1,50€ le trajet

**Réservation :** Réservation obligatoire la veille avant 16h au 04 77 34 18 08

## Ligne P76 Ambert / Montbrison

N'oubliez pas de vous reporter aux renvois ci-dessous

Numéro de course		P76 A
Jours de circulation		LMMeJV
Petites vacances scolaires		•
Vacances été Juillet		•
Vacances été Août		•
Période Scolaire		•
AMBERT	Gare SNCF	06:22
	Place Georges Courtial	06:25
SAINT-ANTHEME	Place de l'Aubépin	06:53
MONTBRISON	Gare SNCF	07:25

## Ligne P76 Montbrison / Ambert

N'oubliez pas de vous reporter aux renvois ci-dessous

Numéro de course		P76 R
Jours de circulation		LMMeJV
Petites vacances scolaires		•
Vacances été Juillet		•
Vacances été Août		•
Période Scolaire		•
MONTBRISON	Gare SNCF	17:53
SAINT-ANTHEME	Place de l'Aubépin	18:25
AMBERT	Place Georges Courtial	18:53
	Gare SNCF	18:56

### Tarification

Ticket / **3€**  
Carnet 10 tickets / **25€**



## RÉSERVATION / ANNULATION

Possibilité de réserver la veille pour le lendemain ou le vendredi pour le lundi

# 04 87 73 72 74

### KEOLIS LOISIRS & VOYAGES

Ouvert de 9h à 12h et de 14h à 16h du lundi au vendredi

## Les lignes de bus

### TRANSPORT EXPRESS RÉGIONAL - TER

**Tarifs et abonnements :** à consulter en ligne sur le site internet [www.ter.sncf.com/auvergne-rhone-alpes](http://www.ter.sncf.com/auvergne-rhone-alpes)

**Achat des billets :** en ligne ou directement auprès du chauffeur

**À noter :** réservation obligatoire uniquement entre Arlanc > Ambert ou Ambert > Arlanc au 09 69 32 21 41 au plus tard la veille avant 19h du lundi au vendredi, et avant 13h le samedi (Tarif 2,50€)





## Ligne 27 (Ambert) / La Chaise-Dieu / Le Puy-En-Velay / (Lyon)

Du 10 juillet au 10 décembre 2022 - Version du 19-07-22

POUR EN SAVOIR PLUS SUR LES HORAIRES :

Site SNCF TER AUVERGNE-RHÔNE-ALPES

ALLO TER AUVERGNE-RHÔNE-ALPES : 09 69 32 21 41

SNCF - ALLO TER AUVERGNE-RHÔNE-ALPES BP 70384 - 63010 CLERMONT-FD CEDEX 1

N'oubliez pas de vous reporter aux renvois ci-dessous

*Sauf jours fériés	Lun à Ven*		Mar à Ven*		Lun à Ven*		Tous les jours		Dim et Fêtes		Sauf les Sam		Tous les jours		Tous les jours		Tous les jours		Dim et Fêtes		Lun à Ven*	
	Lun*	Mar*	Lun*	Mar*	Lun*	Mar*	Lun*	Mar*	Lun*	Mar*	Lun*	Mar*	Lun*	Mar*	Lun*	Mar*	Lun*	Mar*	Lun*	Mar*	Lun*	Mar*
Ambert																						
Marsac-en-Livradois																						
Arlanc																						
Dorez																						
<b>LA CHAISE-DIEU (GARE SNCF)</b>																						
Sembacel	06:20	06:26	06:47	06:53																		
Monlet	06:33	06:39	07:01	07:07																		
Allègre (Ville)	06:38	06:44	07:05	07:11																		
Allègre (Maison de la Serres)	06:41	06:47	07:09	07:15																		
Céaux-d'Allègre	06:46	06:52	07:14	07:20																		
Darsac	06:56	07:02	07:24	07:30																		
Dorez	07:00	07:06	07:28	07:34																		
Dorez-Eglise	07:00	07:06	07:28	07:34																		
Coubladour	07:04	07:10	07:32	07:38																		
Lanthénas	07:07	07:13	07:35	07:41																		
Saint-Paulien	07:09	07:15	07:37	07:43																		
Le Puy (Lycée de l'Herminie)	07:21	07:27	07:49	07:55																		
Le Puy (H. Emile Roux)	07:21	07:27	07:49	07:55																		
Le Puy (Square Lafayette)	07:22	07:28	07:50	07:56																		
Le Puy (Bd. Mll. Fayolle)	07:25	07:31	07:53	07:59																		
<b>LE PUY-EN-VELAY</b>																						
Saint-Etienne	07:28	07:34	07:56	08:02																		
Le Puy-Châteauvieux	07:38	07:44	08:06	08:12																		
Lyon-Part-Dieu																						

- 1 Circule aussi les Lun sauf Fête jusqu'au 22 août.
- 2 Circule à partir du 29 août. Circule aussi le 2 nov.
- 3 Circule du 31 août au 19 oct et à partir du 9 nov.
- 4 Circule à partir du 2 sept. Circule aussi le 10 nov.
- 5 Circule jusqu'au 28 août.
- 6 Circule aussi les 13 jul et 10 nov.

## Ligne 27 (Lyon) / Le Puy-En-Velay / La Chaise-Dieu / (Ambert)

Du 10 juillet au 10 décembre 2022 - Version du 19-07-22

POUR EN SAVOIR PLUS SUR LES HORAIRES :

Site SNCF TER AUVERGNE-RHÔNE-ALPES

ALLO TER AUVERGNE-RHÔNE-ALPES : 09 69 32 21 41

SNCF - ALLO TER AUVERGNE-RHÔNE-ALPES BP 70384 - 63010 CLERMONT-FD CEDEX 1

N'oubliez pas de vous reporter aux renvois ci-dessous

*Sauf jours fériés	Lun à Ven*		Mar à Ven*		Lun à Ven*		Tous les jours		Dim et Fêtes		Sauf les Sam		Tous les jours		Tous les jours		Tous les jours		Dim et Fêtes		Lun à Ven*	
	Lun*	Mar*	Lun*	Mar*	Lun*	Mar*	Lun*	Mar*	Lun*	Mar*	Lun*	Mar*	Lun*	Mar*	Lun*	Mar*	Lun*	Mar*	Lun*	Mar*	Lun*	Mar*
Ambert																						
Marsac-en-Livradois																						
Arlanc																						
Dorez																						
<b>LA CHAISE-DIEU (GARE SNCF)</b>																						
Sembacel	09:11	09:17	09:39	09:45																		
Monlet	09:16	09:22	09:44	09:50																		
Allègre (Ville)	09:17	09:23	09:45	09:51																		
Allègre (Maison de la Serres)	09:20	09:26	09:48	09:54																		
Céaux-d'Allègre	09:23	09:29	09:51	09:57																		
Darsac	09:33	09:39	09:61	09:67																		
Dorez	09:33	09:39	09:61	09:67																		
Dorez-Eglise	09:33	09:39	09:61	09:67																		
Coubladour	09:33	09:39	09:61	09:67																		
Lanthénas	09:33	09:39	09:61	09:67																		
Saint-Paulien	09:33	09:39	09:61	09:67																		
Le Puy (Lycée de l'Herminie)	09:45	09:51	09:73	09:79																		
Le Puy (H. Emile Roux)	09:45	09:51	09:73	09:79																		
Le Puy (Square Lafayette)	09:46	09:52	09:74	09:80																		
Le Puy (Bd. Mll. Fayolle)	09:49	09:55	09:77	09:83																		
<b>LE PUY-EN-VELAY</b>																						
Saint-Etienne	09:51	09:57	09:79	09:85																		
Le Puy-Châteauvieux	09:51	09:57	09:79	09:85																		
Lyon-Part-Dieu																						

- 1 Circule aussi les 16 août et 2 nov.
- 2 Circule jusqu'au 28 août.
- 3 Circule du 31 août au 19 oct et à partir du 9 nov.
- 4 Circule à partir du 2 sept. Circule aussi le 10 nov.
- 5 Circule aussi les 13 jul et 10 nov.
- 6 Circule aussi les Ven jusqu'au 26 août.

TER Train du Transport Express Régional.

Autocar du Transport Express Régional. tarification SNCF.

\* La première classe de ce train n'est pas accessible avec un titre de transport de seconde classe.

Des travaux peuvent modifier les horaires communiqués dans cette fiche. Avant votre départ, consultez ALLO TER au : 09 69 32 21 41 (appel non surtaxé), le site SNCF TER Auvergne-Rhône-Alpes, l'affichage en gare.

Tous les trains TER sont autorisés au transport gratuit des vélos selon la place disponible. Pour la sécurité de tous, en cas de forte affluence, merci de ne pas tenter de monter à bord avec votre vélo.

Dans les cars TER, les vélos sont admis en soute, dans la limite de 3 et sous réserve d'espace disponible.

En raison de travaux sur la commune de La Chaise-Dieu, l'arrêt Place de l'Echo n'est pas desservi. L'arrêt est reporté à La Chaise-Dieu Gare SNCF.

Ces horaires sont donnés sous réserve de toute modification. RCS Bobigny B 552 049 447.



# Ligne 82 Arlanc / Ambert / Clermont-Ferrand

Du 10 juillet au 10 décembre 2022 - Version du 20-06-22

POUR EN SAVOIR PLUS SUR LES HORAIRES :

ALLO TER AUVERGNE-RHÔNE-ALPES : APRÈS UN DÉPLACEMENT

Site SNCF TER AUVERGNE-RHÔNE-ALPES

SNCF - ALLO TER AUVERGNE-RHÔNE-ALPES BP 70384 - 63010 CLERMONT-FD CEDEX 1

\* Les horaires évoluent peu d'une période à une autre

*sauf jours fériés	Lun*	Lun à Sam*	Lun à Sam*	Dim et Fêtes	Lun à Ven*	Lun à Ven*	Dim et Fêtes	Lun à Ven*	Lun à Ven*	Tous les jours	Tous les jours	Lun à Ven*	Lun à Ven*
	TER	TER	TER	TER	TER	TER	TER	TER	TER	TER	TER	TER	TER
<b>ARLANC</b>	04.45	04.55	06.05	07.05	11.05	15.05	17.05	17.05	17.05	17.05	17.05	17.05	17.05
Marsac-en-Livradois			06.15	09.15	11.15	15.15	17.15	17.15	17.15	17.15	17.15	17.15	17.15
Ambert (Piscine)	05.05	06.25	06.35	09.25	11.25	15.25	17.25	17.25	17.25	17.25	17.25	17.25	17.25
<b>AMBERT</b>	05.10	06.30	06.36	09.36	11.36	15.36	17.36	17.36	17.36	17.36	17.36	17.36	17.36
Ambert (Village)			06.38	09.38	11.38	15.38	17.38	17.38	17.38	17.38	17.38	17.38	17.38
Chambon-Prieuré	05.18	06.38	06.44	09.44	11.44	15.44	17.44	17.44	17.44	17.44	17.44	17.44	17.44
Olliergues	05.40	07.00	07.06	10.00	12.05	16.10	18.05	18.05	18.05	18.05	18.05	18.05	18.05
Groux	05.45	07.05	07.11	10.05	12.10	16.15	18.10	18.10	18.10	18.10	18.10	18.10	18.10
Courpière	05.57	07.17	07.23	10.17	12.22	16.27	18.22	18.22	18.22	18.22	18.22	18.22	18.22
Néronde	06.03	07.23	07.29	10.23	12.28	16.33	18.28	18.28	18.28	18.28	18.28	18.28	18.28
<b>POINT-DE-DORE</b>	06.09	07.29	07.40	10.29	12.34	16.39	18.34	18.34	18.34	18.34	18.34	18.34	18.34
Pont-de-Dore (Le Chambon)	06.13	07.33	07.39	10.33	12.38	16.43	18.38	18.38	18.38	18.38	18.38	18.38	18.38
Thiers (Le Moulier)	06.19	07.39	07.50	10.39	12.44	16.49	18.44	18.44	18.44	18.44	18.44	18.44	18.44
Thiers (Lycée)	06.22	07.42	07.53	10.42	12.47	16.52	18.47	18.47	18.47	18.47	18.47	18.47	18.47
Thiers (Lycée)	06.29	07.49	07.60	10.49	12.54	16.59	18.54	18.54	18.54	18.54	18.54	18.54	18.54
Lezoux	06.32	07.52	08.03	10.52	12.57	17.02	18.57	18.57	18.57	18.57	18.57	18.57	18.57
Vertraison	07.03	08.23	08.34	11.23	13.28	17.33	19.28	19.28	19.28	19.28	19.28	19.28	19.28
Pont-du-Château (SNCF)	07.07	08.27	08.38	11.27	13.32	17.37	19.32	19.32	19.32	19.32	19.32	19.32	19.32
Aulnat (Aéroport)	07.13	08.33	08.44	11.33	13.38	17.43	19.38	19.38	19.38	19.38	19.38	19.38	19.38
<b>CLERMONT-FERRAND</b>	07.21	08.41	08.52	11.41	13.46	17.51	19.46	19.46	19.46	19.46	19.46	19.46	19.46

1 Circule aussi les 16 août et 2 nov.  
2 Circule aussi les 1er et 11 nov.

3 Circule à partir du 2 sept. Circule aussi les 1er et 10 nov.

TER Train du Transport Express Régional.

Aubocur du Transport Express Régional, tarification SNCF.

Transport à la demande - Réservation obligatoire au 09.69.32.21.41 (appel non surtaxé) ou plus tard la veille avant 19h du lundi au vendredi et avant 13h le samedi. Pas de réservation les dimanches et fêtes.

Les espaces 1ère classe de l'ensemble de ces TER sont accessibles avec un titre de transport de 2nde classe.

Certains travaux peuvent modifier les horaires communiqués dans cette fiche, notamment du 10 au 28 oct. Avant votre départ, consultez ALLO TER ou : 09 69 32 21 41 (appel non surtaxé), le site SNCF TER Auvergne-Rhône-Alpes, l'affichage en gare.

Tous les trains TER sont autorisés au transport gratuit des vélos selon la place disponible. Pour la sécurité de tous, en cas de forte affluence, merci de ne pas tenter de monter à bord avec votre vélo.

Dans les cars TER, les vélos sont admis en soute, dans la limite de 3 et sous réserve d'espace disponible.

Un service d'assistance aux personnes en situation de handicap (Accès TER) est mis en place, sur réservation, dans les gares de Thiers, Lezoux, Vertraison et Clermont-Ferrand. Réservation 48h minimum avant votre départ au 08 01 01 02 (numéro vert) du lundi au vendredi de 7h à 19h et le samedi de 8h à 13h.

Ces horaires sont donnés sous réserve de toute modification. RCS Bobigny B 552 049 447.

# Ligne 82 Clermont-Ferrand / Ambert / Arlanc

Du 10 juillet au 10 décembre 2022 - Version du 20-06-22

POUR EN SAVOIR PLUS SUR LES HORAIRES :

ALLO TER AUVERGNE-RHÔNE-ALPES : APRÈS UN DÉPLACEMENT

Site SNCF TER AUVERGNE-RHÔNE-ALPES

SNCF - ALLO TER AUVERGNE-RHÔNE-ALPES BP 70384 - 63010 CLERMONT-FD CEDEX 1

\* Les horaires évoluent peu d'une période à une autre

*sauf jours fériés	Lun*	Lun à Ven*	Lun à Ven*	Dim et Fêtes	Lun à Ven*	Lun à Ven*	Dim et Fêtes	Lun à Ven*	Lun à Ven*	Tous les jours	Tous les jours	Lun à Ven*	Lun à Ven*
	TER	TER	TER	TER	TER	TER	TER	TER	TER	TER	TER	TER	TER
<b>CLERMONT-FERRAND</b>	06.40	07.04	12.20	15.55	16.20	18.26	18.50	18.26	18.50	18.26	18.50	19.50	19.50
Aulnat (Aéroport)	06.51	12.29	16.09	16.28	18.34	19.04	19.58	18.34	19.04	18.34	19.04	19.58	19.58
Pont-du-Château (SNCF)	07.02	12.34	16.20	16.34	18.40	19.10	20.04	18.40	19.10	18.40	19.10	20.04	20.04
Vertraison	07.08	12.40	16.26	16.40	18.46	19.16	20.10	18.46	19.16	18.46	19.16	20.10	20.10
Thiers (Lycée)	07.24	07.37	12.47	16.42	18.46	19.16	20.10	18.53	19.41	18.53	19.41	20.16	20.16
Thiers (Mairie)	08.08	08.11	13.03	13.03	17.03	17.06	19.33	17.06	19.33	17.06	19.33	21.03	22.03
Thiers (Le Moulier)	08.16	08.16	13.11	13.11	17.11	17.16	19.36	17.16	19.46	17.16	19.46	21.11	22.11
Thiers (Lycée)	08.21	08.21	13.16	13.16	17.16	17.16	19.46	17.16	19.46	17.16	19.46	21.16	22.16
<b>POINT-DE-DORE</b>	07.38	07.51	12.54	16.56	16.55	19.01	19.55	19.01	19.55	19.01	19.55	20.25	21.22
Néronde	08.31	08.31	13.22	13.22	17.22	17.22	19.52	17.22	19.52	17.22	19.52	21.22	22.22
Chambon-Prieuré	08.43	08.43	13.38	13.38	17.38	17.38	20.08	17.38	20.08	17.38	20.08	21.43	22.43
Croux	08.55	08.55	13.50	13.50	17.50	17.50	20.20	17.50	20.20	17.50	20.20	21.55	22.55
Olliergues	09.00	09.00	13.55	13.55	17.55	17.55	20.25	17.55	20.25	17.55	20.25	22.00	23.00
Vertrayale	09.10	09.10	14.05	14.05	18.05	18.05	20.35	18.05	20.35	18.05	20.35	22.10	23.10
Ambert (Village)	09.22	09.22	14.17	14.17	18.17	18.17	20.47	18.17	20.47	18.17	20.47	22.17	23.17
<b>AMBERT</b>	09.30	09.30	14.19	14.30	18.19	18.30	20.49	18.30	20.49	18.30	20.49	22.19	23.30
Ambert (Piscine)	09.35	09.35	14.35	14.35	18.35	18.35	21.05	18.35	21.05	18.35	21.05	22.35	23.35
Ambert (Lycée)	09.45	09.45	14.55	14.55	18.55	18.55	21.25	18.55	21.25	18.55	21.25	22.55	23.55
<b>ARLANC</b>	09.55	09.55	14.55	14.55	18.55	18.55	21.25	18.55	21.25	18.55	21.25	22.55	23.55

3 Circule jusqu'au 26 août. Circule aussi le 13 juil.

1 Circule aussi les 13 juil et 10 nov.  
2 Circule à partir du 2 sept. Circule aussi le 10 nov.

TER Train du Transport Express Régional.

Aubocur du Transport Express Régional, tarification SNCF.

Transport à la demande - Réservation obligatoire au 09.69.32.21.41 (appel non surtaxé) ou plus tard la veille avant 19h du lundi au vendredi et avant 13h le samedi. Pas de réservation les dimanches et fêtes.

Les espaces 1ère classe de l'ensemble de ces TER sont accessibles avec un titre de transport de 2nde classe.

Certains travaux peuvent modifier les horaires communiqués dans cette fiche, notamment du 10 au 28 oct. Avant votre départ, consultez ALLO TER ou : 09 69 32 21 41 (appel non surtaxé), le site SNCF TER Auvergne-Rhône-Alpes, l'affichage en gare.

Tous les trains TER sont autorisés au transport gratuit des vélos selon la place disponible. Pour la sécurité de tous, en cas de forte affluence, merci de ne pas tenter de monter à bord avec votre vélo.

Dans les cars TER, les vélos sont admis en soute, dans la limite de 3 et sous réserve d'espace disponible.

Un service d'assistance aux personnes en situation de handicap (Accès TER) est mis en place, sur réservation, dans les gares de Thiers, Lezoux, Vertraison et Clermont-Ferrand. Réservation 48h minimum avant votre départ au 08 01 01 02 (numéro vert) du lundi au vendredi de 7h à 19h et le samedi de 8h à 13h.

Ces horaires sont donnés sous réserve de toute modification. RCS Bobigny B 552 049 447.







J	LMMe/V	Jours de circulation
oui	oui	Circule en période scolaire
oui	oui	Circule en période de petites vacances*
oui	oui	Circule en période de vacances d'été**
•••	•••	Renvoi à consulter
-	17:00	AMBERT Lycée Blaise Pascal
-	17:03	AMBERT Collège Saint-Joseph
-	17:08	AMBERT Collège Jules Romain
11:30	17:10	AMBERT Gare SNCF Place Charles de Gaulle
11:40	17:20	AMBERT Graterelles
11:42	17:22	AMBERT Les Bracons
11:45	17:25	AMBERT La Borie
11:50	17:30	VALCIVIERES Albaïon pont
11:55	17:35	VALCIVIERES Albaïon
12:00	17:40	VALCIVIERES Lachat
12:05	17:45	VALCIVIERES L'esprisse
12:10	17:50	VALCIVIERES Bourg

**L: lundi** / **M: mardi** / **Me: mercredi** / **J: jeudi** / **V: vendredi** / **S: samedi** / **DF: dimanche et fêtes**  
 Aucun service ne circule les jours fériés.  
**CALENDRIER SCOLAIRE**  
 Renvoi à consulter  
**AMBERT Lycée Blaise Pascal**  
 jeudi 1<sup>er</sup> septembre 2022  
**AMBERT Collège Saint-Joseph**  
 du samedi 22 octobre 2022 au dimanche 6 novembre 2022  
**AMBERT Collège Jules Romain**  
 du samedi 17 décembre 2022 au lundi 2 janvier 2023  
**AMBERT Gare SNCF Place Charles de Gaulle**  
 du samedi 4 février 2023 au dimanche 19 février 2023  
**AMBERT Graterelles**  
 du samedi 19 février 2023 au dimanche 23 avril 2023  
**AMBERT Les Bracons**  
 du samedi 23 avril 2023 à compter du samedi 8 juillet 2023  
**AMBERT La Borie**  
 du samedi 8 juillet 2023 à compter du samedi 17 décembre 2022  
**VALCIVIERES Albaïon pont**  
 du samedi 17 décembre 2022 au dimanche 6 novembre 2022  
**VALCIVIERES Albaïon**  
 du samedi 4 février 2023 au dimanche 19 février 2023  
**VALCIVIERES Lachat**  
 du samedi 19 février 2023 au dimanche 23 avril 2023  
**VALCIVIERES L'esprisse**  
 du samedi 19 février 2023 au dimanche 23 avril 2023  
**VALCIVIERES Bourg**  
 du samedi 19 février 2023 au dimanche 23 avril 2023

• Ne circule pas au mois d'août.  
 • Service sur réservation au plus tard la veille à 17h au 04 71 00 49 11.

**Note : Aucun service ne circule les jours fériés**

• Points d'arrêts accessibles aux personnes à mobilité réduite. Il est recommandé d'informer le transporteur au préalable par téléphone. Pour les points d'arrêts non accessibles, un service de substitution existe. La réservation auprès du transporteur est nécessaire.

PENSEZ A ANTICIPER VOTRE ACHAT DE BILLET.

**Renseignements horaires**  
[www.livradiois-forez.fr/departements/transports-interurbains-du-puy-de-dome](http://www.livradiois-forez.fr/departements/transports-interurbains-du-puy-de-dome)

**Renseignements techniques**  
[transportes@saugrignonhonnain.fr](mailto:transportes@saugrignonhonnain.fr)

**Transporteur**  
 BERGER VOYAGES  
 04 71 00 49 11  
 CO<sub>2</sub> = env. 60 g / passager / km



LMMe/V	Jours de circulation
oui	Circule en période scolaire
oui	Circule en période de petites vacances*
oui	Circule en période de vacances d'été**
•	Renvoi à consulter
07:05	VALCIVIERES Bourg
07:07	VALCIVIERES L'esprisse
07:10	VALCIVIERES Lachat
07:15	VALCIVIERES Albaïon
07:17	VALCIVIERES Albaïon pont
07:22	AMBERT La Borie
07:25	AMBERT Les Bracons
07:27	AMBERT Graterelles
07:30	AMBERT Gare SNCF Place Charles de Gaulle
07:32	AMBERT Collège Jules Romain
07:37	AMBERT Collège Saint-Joseph
07:40	AMBERT Lycée Blaise Pascal

**L: lundi** / **M: mardi** / **Me: mercredi** / **J: jeudi** / **V: vendredi** / **S: samedi** / **DF: dimanche et fêtes**  
 Au cours du service ne circule pas les jours fériés.  
**CALENDRIER SCOLAIRE**  
 Renvoi à consulter  
**VALCIVIERES Bourg**  
 jeudi 1<sup>er</sup> septembre 2022  
**VALCIVIERES L'esprisse**  
 du samedi 22 octobre 2022 au dimanche 6 novembre 2022  
**VALCIVIERES Lachat**  
 du samedi 17 décembre 2022 au lundi 2 janvier 2023  
**VALCIVIERES Albaïon**  
 du samedi 4 février 2023 au dimanche 19 février 2023  
**VALCIVIERES Albaïon pont**  
 du samedi 19 février 2023 au dimanche 23 avril 2023  
**AMBERT La Borie**  
 du samedi 23 avril 2023 à compter du samedi 8 juillet 2023  
**AMBERT Les Bracons**  
 du samedi 8 juillet 2023 à compter du samedi 17 décembre 2022  
**AMBERT Graterelles**  
 du samedi 17 décembre 2022 au dimanche 6 novembre 2022  
**AMBERT Gare SNCF Place Charles de Gaulle**  
 du samedi 4 février 2023 au dimanche 19 février 2023  
**AMBERT Collège Jules Romain**  
 du samedi 19 février 2023 au dimanche 23 avril 2023  
**AMBERT Collège Saint-Joseph**  
 du samedi 19 février 2023 au dimanche 23 avril 2023

**Tarifification**  
 Ticket / 3€  
 Carnet 10 tickets / 25€  
 Abonnement mensuel / 45€  
 Abonnement annuel / 45€  
 dont la moitié peut être prise en charge par l'employeur.  
**Tarifs scolaires**  
 de 135€/an à 264€/an selon les revenus pour les établissements de secteur (tarification solidaire).

• Ne circule pas au mois d'août.

**Note : Aucun service ne circule les jours fériés**

• Points d'arrêts accessibles aux personnes à mobilité réduite. Il est recommandé d'informer le transporteur au préalable par téléphone. Pour les points d'arrêts non accessibles, un service de substitution existe. La réservation auprès du transporteur est nécessaire.

PENSEZ A ANTICIPER VOTRE ACHAT DE BILLET.

**Renseignements horaires**  
[www.livradiois-forez.fr/departements/transports-interurbains-du-puy-de-dome](http://www.livradiois-forez.fr/departements/transports-interurbains-du-puy-de-dome)

**Renseignements techniques**  
[transportes@saugrignonhonnain.fr](mailto:transportes@saugrignonhonnain.fr)

**Transporteur**  
 BERGER VOYAGES  
 04 71 00 49 11  
 CO<sub>2</sub> = env. 60 g / passager / km



# À VÉLO

## Le saviez-vous ?

La moitié des déplacements quotidiens des Français sont inférieurs à 5km, alors pensez à vous déplacer à vélo ! Ce mode de déplacement présente de nombreux avantages :

- entretenir une bonne santé physique et morale,
- réaliser des économies financières par rapport à l'usage d'une voiture,
- un gain de temps pour les courts trajets : plus besoin de chercher une place pour se garer !
- Une bonne action pour la planète : zéro émission de gaz à effet de serre !

Le relief du territoire d'Ambert Livradois Forez ne vous incite pas à franchir le pas ? Et si la solution était de **passer au Vélo à Assistance Electrique (VAE)** ?

Le Parc Naturel Régional du Livradois-Forez propose à ses habitants un essai gratuit d'un Vélo Tous Chemins à Assistance Electrique (VTCAE) le temps d'une semaine et selon les disponibilités, alors réservez-le sans plus attendre par téléphone au 04 73 95 57 57 ou par mail : [info@parc-livradiois-forez.org](mailto:info@parc-livradiois-forez.org)

Ce service de prêt est disponible toute l'année pour les personnes domiciliées sur le territoire du Parc Livradois-Forez.  
 Plus d'informations :  
<https://www.echo-livradiois-forez.org/tester-le-velo-a-assistance-electrique/>



## Comment réparer son vélo ?

Vous avez un vélo, mais il aurait bien besoin d'un coup de jeune ? Plus d'excuses pour ne pas pédaler pour aller au travail puisque des entreprises et associations peuvent réparer ou vous aider à réparer votre vélo !

### • Ambert Cycles

4 bis Avenue du 11 Novembre  
 63600 Ambert - 09 86 26 12 51  
[facebook.com/Ambert-Cycles](https://facebook.com/Ambert-Cycles)  
**> Prestation de service en magasin**



### • Les Lococotiers

38 rue de Goye - 63600 Ambert  
 04 73 82 10 09  
[leslococotiers@gmail.com](mailto:leslococotiers@gmail.com)  
[leslococotiers.fr](https://facebook.com/leslococotiers)



**> Atelier d'auto-réparation de vélo, tous les mercredis de 14h à 18h, pas d'inscription nécessaire**

### • Melo' Bike Dany SUAUDEAU

63880 St-Gervais-sous-Meymont  
 06 70 45 62 51 - [dany.suaudeau@orange.fr](mailto:dany.suaudeau@orange.fr)  
[melobike.com](https://melobike.com) - [facebook.com/melobike63](https://facebook.com/melobike63)  
**> Prestation de service à domicile**



### • Mondovelo Ambert

26 avenue Georges Clémenceau  
 63600 Ambert - 04 73 82 48 70  
[c.gabellier@gmail.com](mailto:c.gabellier@gmail.com)  
[mondovelo.fr/magasins/183-mondovelo-ambert](https://mondovelo.fr/magasins/183-mondovelo-ambert)  
**> Prestation de service en magasin**



Malgré le soin apporté à la recherche de ces informations, si vous n'apparaissez pas dans ce livret nous vous invitons à vous rapprocher de la Maison de services de votre secteur afin de vous faire connaître. Votre société sera ajoutée lors de la prochaine édition. Nous vous remercions pour votre compréhension.



# BON À SAVOIR

## Le dispositif MobiPlus

Vous avez 75 ans et plus, ou bien vous êtes bénéficiaire du RSA - sinon, accompagné par une mission locale - le chéquier mobilité vous permet de vous rendre à moindre coût sur le lieu de votre choix.

Ce dispositif porté par le Conseil départemental, vous permet de bénéficier de 2 chèques par an. Pour cela, il vous sera demandé de remplir le formulaire de demande à chaque fois que votre chéquier est terminé.

Il suffit de donner un ou plusieurs des 20 chèques de ce carnet au chauffeur de taxi, du Bus des Montagnes ou du transport collectif que vous empruntez sur le réseau interurbain (ex Transdôme).

Les chèques sont également utilisables pour réaliser des réparations de votre véhicule auprès du garage solidaire Détours.

**Tarif :** 3€ le chèque

### Contacts :

- Conseil départemental Service Mobilité  
04 73 42 35 71
- Maison des Solidarités d'Ambert  
04 73 82 55 20
- Centre Local d'Information et de Coordination Gérologiques (C.L.I.C.) du Livradois-Forez à Ambert  
04 73 82 96 67

- Mission Locale d'Ambert  
04 73 82 05 88
- Maisons de Services au Public d'Ambert Livradois Forez (MSAP)  
Les coordonnées apparaissent à la fin du livret
- Centre Intercommunal d'Action Sociale (CIAS) d'Ambert Livradois Forez  
06 85 91 70 57



## La plateforme mobilité du Puy-de-Dôme

Cette association a été créée pour permettre à toute personne en recherche d'emploi ou inscrite dans un parcours d'insertion, d'accéder à une solution de mobilité autonome et pérenne, adaptée à ses besoins à l'échelle du département.

### Contact :

64 rue Lamartine - 63000 Clermont-Ferrand  
04 73 39 93 26 - [plateforme-mob63@orange.fr](mailto:plateforme-mob63@orange.fr)  
[www.plateformemobilité63.fr](http://www.plateformemobilité63.fr)  
Facebook : Plateforme Mobilité 63



## Les garages solidaires

Ces garages ont pour objectif de permettre à toutes personnes justifiant de moins de 800€ de revenu mensuel de maintenir son véhicule en état de fonctionnement. Les utilisateurs y sont orientés par leurs référents, travailleurs sociaux des Maisons des Solidarités du Conseil départemental, conseillers Pôle Emploi, Mission Locale ou Plateforme Mobilité du Puy-de-Dôme.

Les garages sont également accessibles aux associations, collectivités et structures de l'Insertion par l'Activité Economique. Pour les modalités, prendre contact auprès de l'association.

### Tarifs :

- Une adhésion annuelle de 15€ permet l'accès au garage à condition que le véhicule soit assuré et immatriculé dans le Puy-de-Dôme ;
- Les chèques Mobiplus sont acceptés.

### Adresses des garages :

- 25-27 Avenue Maréchal de Lattre de Tassigny à Olliegues
- Rue des Varennes à Aubière

### Contact :

Association Détours - 3 rue Bellevue  
63590 Cunlhat  
04 73 72 29 34  
[ass.detours@orange.fr](mailto:ass.detours@orange.fr)  
[www.associationdetours.fr](http://www.associationdetours.fr)





## COORDONNÉES



## DES MAISONS DE SERVICES

## DU TERRITOIRE

### Espace France Services de Viverols

3 place de l'Eglise - 63840 Viverols  
04 73 95 36 40  
[msap.viverols@ambertlivradoisforez.fr](mailto:msap.viverols@ambertlivradoisforez.fr)

### Maison de services d'Olliergues

13 av. Maréchal de Lattre de Tassigny  
63880 Olliergues - 04 73 95 29 58  
[msap.olliergues@ambertlivradoisforez.fr](mailto:msap.olliergues@ambertlivradoisforez.fr)

### Espace France Services de Cunlhat

8 Grande rue - 63590 Cunlhat  
04 73 72 39 40  
[msap.cunlhat@ambertlivradoisforez.fr](mailto:msap.cunlhat@ambertlivradoisforez.fr)

### Maison de services d'Arlanc

51 route Nationale - 63220 Arlanc  
04 73 95 08 99  
[msap.arlanc@ambertlivradoisforez.fr](mailto:msap.arlanc@ambertlivradoisforez.fr)

### Maison de services de Fournols

rue de la Poste - 63980 Fournols  
04 73 95 23 44  
[msap.fournols@ambertlivradoisforez.fr](mailto:msap.fournols@ambertlivradoisforez.fr)

[www.ambertlivradoisforez.fr](http://www.ambertlivradoisforez.fr)

AMBERT LIVRADOIS FOREZ COMMUNAUTÉ DE COMMUNES

15 avenue du 11 Novembre • 63600 AMBERT • Tél. 04 73 72 71 40 • [accueil@ambertlivradoisforez.fr](mailto:accueil@ambertlivradoisforez.fr)

Directeur de publication : Daniel Forestier - Conception : [www.quivlusest.com](http://www.quivlusest.com) - Crédits photos : Adobe Stock, Freepik - Impression : Cavanat